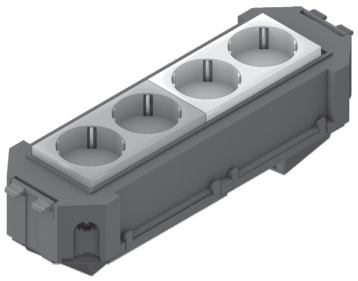

UG45WI-2-2

Gerätebecher, vorkonfektioniert, Wieland

Bei den Bauelementen UG45WI-2-2 handelt es sich um vorkonfektionierte Gerätebecher. Sie sind mit einem 3-poligen Snap-In-Gerätestecker des Herstellers Wieland, einer vorverdrahteten Steckdose (2x 2-fach) und allen Abdeckungen und Montagematerialien ausgestattet. Die Gerätebecher können im Bodenbereich mit 3-poligen Anschlussleitungen mit Stecker und Buchse verbunden werden. Sie sind aus Acrylnitril-Butadien-Styrol-Copolymerisat gefertigt.

Artikel	H	B	L	Farbe Snap-in	Gewicht
UG45WI-W2G2	40 mm	74 mm	225 mm	SCHWARZ_WEISS	0,331 kg
UG45WI-W2O2	40 mm	74 mm	225 mm	SCHWARZ_WEISS	0,331 kg

H: Höhe
B: Breite
L: Länge
Gewicht: Gewicht je Lagermengeneinheit

DETAIL- UND ANWENDUNGSBILDER

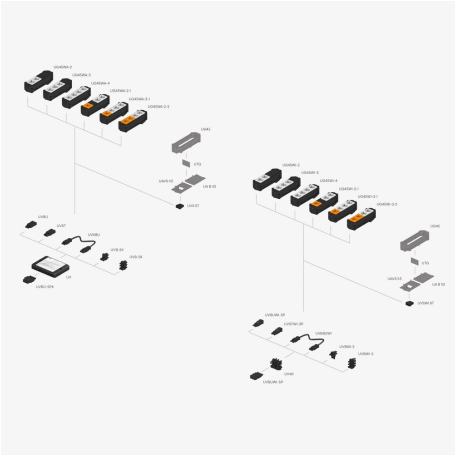

PohlCon GmbH
Nobelstraße 51 | 12057 Berlin
Telefon: +49 30 68283-04 | Fax: +49 30 68283-383 | contact@pohlcon.com

Ausgabedatum: 17.04.2024. Irrtümer und technische Änderungen vorbehalten.